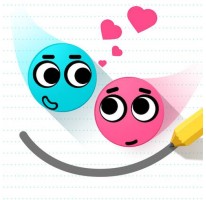

Review Love Balls
Super Tapx Limited
L'application développée par Super Tapx Limited, Love Balls, nous propose un défi amusant dans lequel nous devrons joindre deux balles en dessinant le moins de lignes possible. Avec une mécanique très simple, ce joli jeu nous permet de développer notre ingéniosité en surmontant des niveaux de plus en plus difficiles

Si nous passons en revue les listes d'applications de Google Play et de l'App Store, nous nous retrouverons dans les premières positions avec **Love Balls**, le jeu dont nous parlons aujourd'hui, et qui malgré sa simplicité a attiré des centaines de milliers d'utilisateurs de tout le monde. Il est même devenu l'objet d'adoration de nombreux youtubeurs qui ont réalisé différentes vidéos sur le jeu.

Encore une fois, la simplicité est l'exposant de ce jeu, qui nous accrochera à des limites insoupçonnées. De plus, la mécanique du jeu est très simple, car il suffit d'essayer de ramener les deux balles qui sont les principaux protagonistes du jeu à destination.

Pour ce faire, nous devons dessiner des trajectoires dans l'air afin que les deux balles se rejoignent. Une fois que cela se produit, nous aurons passé le niveau. Si vous ne l'obtenez pas la première fois, ne vous inquiétez pas car nous aurons plusieurs tentatives, et même si vous n'arrivez pas à faire en sorte que les deux balles se rejoignent, vous pouvez recourir au bouton d'aide qui nous proposera une suggestion afin que nous puissions récupérer les balles.

Le jeu, comme cela arrive avec de nombreux autres, nous offre des achats intégrés, bien qu'à l'origine il puisse être téléchargé entièrement gratuitement. Les achats vous permettent d'obtenir une "aide" dans le jeu lui-même, bien qu'après l'avoir essayé pendant quelques jours, nous pouvons vous dire qu'ils ne sont pas du tout nécessaires.

Si vous voulez passer un bon moment et jouer à un jeu sans trop de complications, **Love Balls** est définitivement votre **jeu**. Bien sûr, faites attention à ne pas trop vous accrocher, car la collecte de balles est totalement addictive.

Avez-vous commencé à apprécier et à passer les niveaux des boules d'amour addictives?

Vous devez cliquer sur l'objet initial qui représente les cahiers des écoles où les élèves aiment se noyer lorsqu'ils s'ennuient en classe. Avec un peu d'aide des tutoriels du jeu, vous aurez une idée des balles. Ils sont colorés en rose et bleu, ce qui peut représenter qu'ils sont attirés l'un par l'autre, mais n'oubliez pas les règles de gravité. Tout en essayant de dessiner la surface parfaite pour les balles à roulement libre, essayez d'utiliser le moins d'encre possible. Cela augmentera le nombre d'étoiles pour votre performance.

Après avoir commencé à vous entraîner de cette façon, vous pouvez facilement voir comment votre rang d'étoile changera. Dans **le jeu**, les obliques entre ces deux balles seront différentes à chaque niveau. Vous devrez faire face à de nombreux défis et parfois vous devrez dessiner un objet imaginatif qui tombera sur certaines boules et se rencontrera. En plus des niveaux de base de ce jeu, vous pouvez également essayer des coups de poing intéressants pour rendre les boules un peu plus cool et élégantes. Assurez-vous donc de jouer avec ces options. Dans le magasin d'arrière-plan, vous pouvez choisir parmi une variété de thèmes, donc avant d'en acheter un, vous devrez passer certains niveaux dans lesquels vous pouvez normalement gagner 75 pièces.

Tout ce que vous voulez changer du stylo que vous utilisez aux masques à **billes** coûte un certain nombre de pièces,

disons 500 pièces pour les costumes de pirate. Vous pouvez acheter différents stylos, crayons, feutres, etc. Vous pouvez toujours voir l'historique de vos résultats et essayer de l'améliorer, mais vous pouvez également partager vos scores avec les réseaux sociaux pour impressionner vos amis.

Comme nous l'avons déjà dit, lorsque vous allez de l'avant, les choses deviendront un peu plus compliquées et vous devrez tracer quelques lignes au lieu d'une. Ou l'objet que vous dessinerez sur les balles tombera dessus, mais il restera de vrais objets dans le jeu. Utilisez donc votre pensée logique et essayez bien sûr différentes stratégies.

Parfois, en tant que personnes, nous devons échouer juste pour le bien d'apprendre à mieux nous préparer la prochaine fois. Ne soyez donc pas surpris lorsque les choses dans le jeu changent simplement de nature. Vous pouvez même essayer l'aspect personnalisation du jeu de Wreme, vous pouvez dessiner vos propres niveaux. Vous pouvez essayer de stimuler votre cerveau ou simplement réduire l'ennui lorsque vous avez du temps libre. Le jeu est joué par de nombreux enfants et compte plus de 100 niveaux, ce qui le rend excellent pour améliorer les compétences cérébrales.

Pros	Cons
- C'est un jeu simple qui vous fera réfléchir à certaines occasions pour trouver la bonne solution. - Le chargement du jeu est rapide, principalement parce que les graphismes sont très normaux. - Les niveaux sont pratiquement infinis, donc le plaisir est garanti pendant des jours et des jours. - Peut être joué hors ligne.	- Parfois, Love Balls est trop simple, surtout si vous avez de la pratique et des compétences avec ce type de jeu. - Les achats intégrés sont un vrai problème, tout comme les publicités que nous devrons endurer de temps en temps. - C'est seulement pour les enfants. - C'est un petit jeu qui manque de profondeur.

Links Facebook: https://www.facebook.com/theloveballs/
Twitter:
Instagram:
Web:
Play Store: https://play.google.com/store/apps/details?id=com.supertapx.lovedots&hl=fr
Apple Store: https://itunes.apple.com/fr/app/love-balls/id1348173937?mt=8